TECHE UDINE

MANOSCRITTI

FONDO PRINCIPALE

Manoscritto n. P_MSS_2557_016

Nel Fondo Principale sono confluiti la maggior parte dei lasciti manoscritti pervenuti alla Biblioteca Civica «Vincenzo Joppi» nel corso del tempo: si tratta perciò di un fondo composito nel quale è possibile trovare manoscritti di argomento liturgico, scientifico, giuridico, botanico e altro.

Collocazione:

Biblioteca Civica "Vincenzo Joppi", Udine
https://www.techeudine.it/fondo-principale
https://www.sbhu.it/

Nob. Sig. Nicolò
Avvocato
in Udine.

UDINE
20. APR.

Morte ci toglie i migliori
Nevo Ippolito si onori
Scrivi per lui o Tecchio
Sesta avea da vecchio

B M

ms 2557/16

Nob. Sig.r Wiero
Avvocato
in Udine.

Mon
Wi
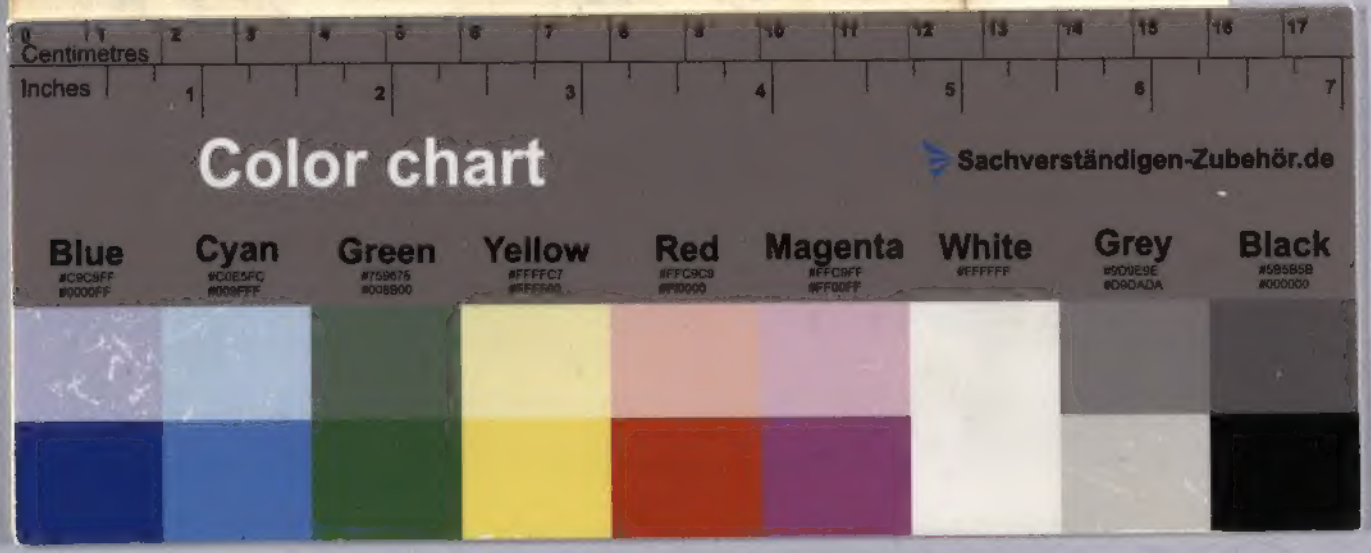
Centimetres
Inches
Color chart
Sachverständigen-Zubehör.de
Blue #C9C9FF #0000FF
Cyan #C0E5FC #009FFF
Green #759675 #008B00
Yellow #FFFFC7 #FFFF00
Red #FFC9C9 #FF0000
Magenta #FFC9FF #FF00FF
White #FFFFFF
Grey #9D9E9E #D9DADA
Black #5B5B5B #000000